NEEDS X500
ドライブレコーダー
取扱説明書

初期起動画面説明

初期起動画面

商品を使用する前に
本製品は感圧式(圧力感知式)パネルを使用しています。
本体で設定する他に専用ビューアでも設定することが可能です。
＊取付後、最初に起動する時にはMicroSDカードを先に挿入して
起動して下さい。(後から挿入した場合には再起動してください。)

- **○ ホームボタン:設定およびメニューに移動します。**
- **① 音声案内(ON/OFF):音声案内をON/OFFする機能です。**
- **② マイク(ON/OFF):マイク録音機能をON/OFFします。**
- **③ 音量(1/2/3):スピーカー出力の音量を調節します。**

ホームメニュー説明

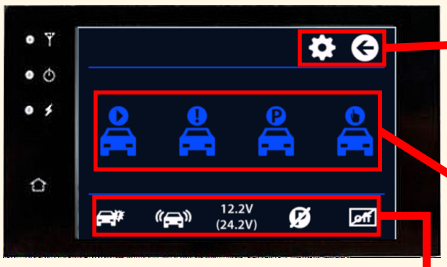

ホームメニュー画面

環境設定ボタン：動作環境の詳細設定する。

戻るボタン：前の画面に戻ります。

走行モード再生:走行中録画されたファイルを確認及び再生する。

イベントモード再生:衝撃やイベントを検知した場合録画されたファイルを確認及び再生する。

駐車監視モード再生:駐車時録画されたファイルを確認及び再生する。

手動録画モード再生:手動で録画されたファイルを確認及び再生する。

衝撃検知感度設定:衝撃検知センサーの感度設定(タッチで設定/3段)

モーション感度設定:モーション感度センサーの感度設定(タッチで設定/3段)

12.2V (24.2V) 低電圧遮断機能設定:バッテリー電圧を設定して、本体の電源を自動でOFFします。(11.8V/12.0V/12.2V)12.2Vをお勧めします。

駐車監視モード設定:駐車監視モードの使用／未使用に設定することが可能です。

画面OFF機能:通常の時、LCD画面の画像を切ることが可能です。
(OFF:常にON/ 1:1分後に画面OFF/ 3:3分後に画面OFF)
＊画面は切れても録画されています。

録画映像の確認及び再生メニュー取扱説明

ホームメニュー画面

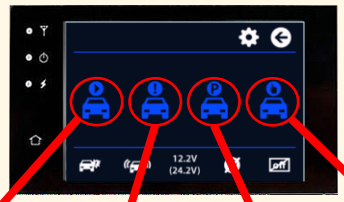

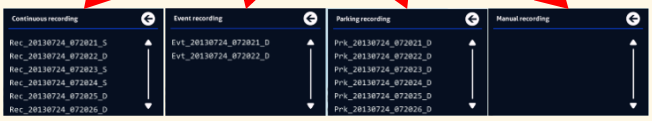

ファイルを選んでタッチすると、そのファイルが再生されます。

再生画面

画面をタッチすると
映像操作 メニューが出ます

：以前のファイル：
再生
：一時停止
：次のファイル
：前の画面に戻る

録画映像の確認及び再生メニュー取扱説明

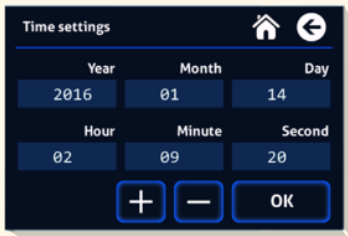

 # 時間設定
年/月/日/時/分/秒など
設定します。

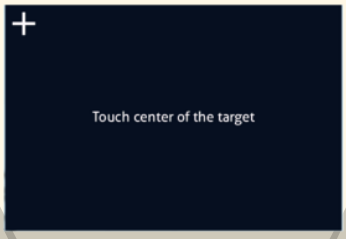

#タッチ補正
感圧式（圧力感知式）
パネルの精度を補正します。

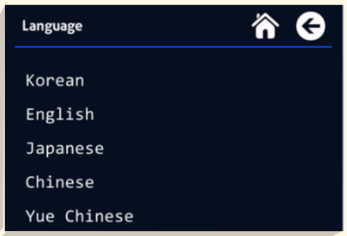

 # 言語設定
製品のメニュー言語を
設定します。

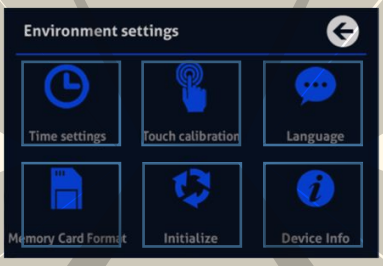

環境設定画面

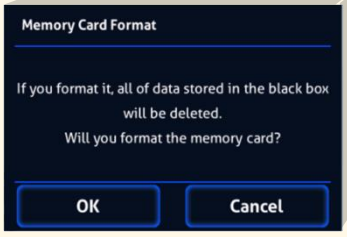

 # SDカードフォーマット
SDカードをフォーマットします。
（フォーマット後再起動します。）

＊フォーマット中には電源を
切らないように注意して下さい。

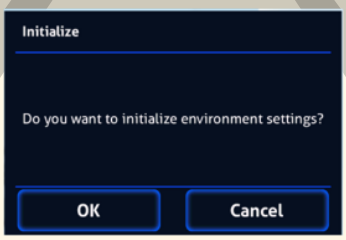

 # 初期化
全ての機能が初期化します。
（初期化の完了後、 再起動します。）

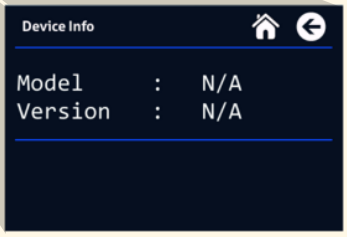

 # 製品情報
モデル名および
バージョン情報を表示します。